Kurzexposé

BERGHEY
STÖCKHEIM - SÜD

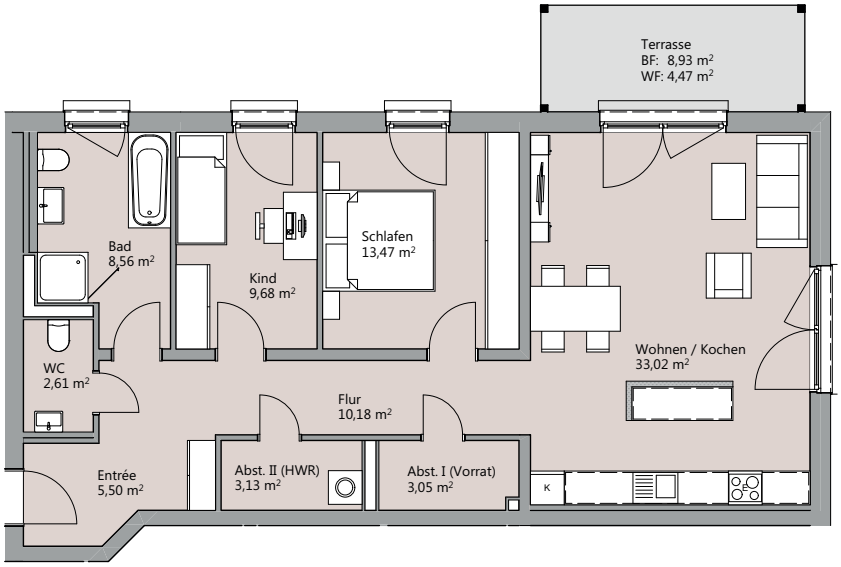

+ Moderner Wohn- und Essbereich
+ Tageslichtbad mit Badewanne und Dusche
+ Gäste-WC
+ Privater Garten (Sondernutzungsrecht)
+ Barrierefreier Zugang zur Wohnung

Haus:	B
Wohnung:	B0.02
Lage:	Erdgeschoss
Größe:	ca. 94 m²
Zimmer:	3

IHRE ANSPRECHPARTNERIN

Annika Weber
0531 120 64. 25
0171 24 00 283
weber@munte-immobilien.de

Munte Immobilien GmbH & Co. KG.
Casparistraße 1
38100 Braunschweig
munte-immobilien.de

MUNTE IMMOBILIEN